PER USO VETERINARIO · FOR VETERINARY USE ONLY

CLXWipes®

Salviettine umidificate

Studio di campo, non controllato, sull'utilizzo di un'associazione a base di Climbazolo, Clorexidina e TRIS-EDTA (CLX Wipes®) per il trattamento della sovracrescita di *Malassezia* spp. e batteri.

Dr. Chiara Caporali, Medico Veterinario
Libera professionista • CES Derm

ICF Evolution of Knowledge

Studio di campo, non controllato, sull'utilizzo di un'associazione a base di Climbazolo, Clorexidina e TRIS-EDTA (CLX Wipes®) per il trattamento della sovracrescita di *Malassezia* spp. e batteri.

INTRODUZIONE

Sono stati inclusi nello studio dieci cani affetti da sovracrescita da batteri e/o lieviti, localizzate in aree cutanee quali gli spazi interdigital (n. 4 cani), le pieghe facciali (n. 3 cani) o altre aree cutanee (n. 5 cani).
Gli animali presentavano lesioni quali: eritema, alopecia, iperpigmentazione, lichenificazione associate a prurito d'intensità variabile.

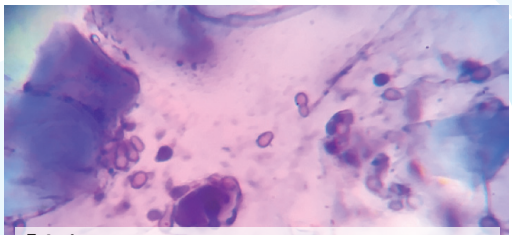

Foto 1:
sovracrescita di Malassezia

La diagnosi di sovracrescita è stata eseguita con l'esame citologico, eseguito sulle lesioni cutanee mediante la tecnica del nastro adesivo trasparente e successiva colorazione con colorante rapido tipo Romanowsky (Diff-Quick®). Dei dieci cani valutati, tre hanno mostrato una sovracrescita da *Malassezia* mentre gli altri sette da batteri, sia coccacei che misti (cocchi e bastoncelli).
Tutti gli animali sono stati trattati con terapia topica a base di Climbazolo 0,5% e Clorexidina 0,3%, senza l'ausilio di terapie sistemiche o topiche aggiuntive.
I cani sono stati visitati il giorno 0 e 14 e ad ogni controllo sono stati eseguiti i prelievi citologici per valutare la riduzione numerica dei microrganismi; un cane (caso n.5) è stato sottoposto ad un trattamento prolungato con controlli al gg 0, 14, 30, 60 e 90 poiché affetto da lesioni estese a tutta la regione ventrale del collo.

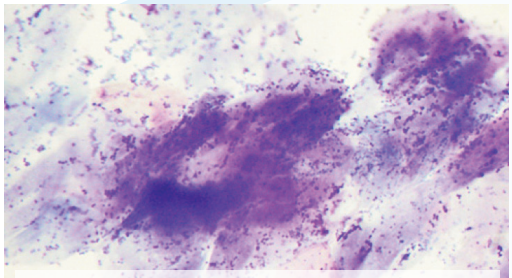

Foto 2.
Sovracrescita batterica mista:
Numerosi batteri coccacei e bastoncellari
in associazione a lamelle cornee

CONCLUSIONI

L'utilizzo delle salviette in monoterapia giornaliera ha permesso un buon controllo delle infezioni secondarie con marcata riduzione delle lesioni e del numero di batteri e lieviti.
Si sottolinea la praticità di utilizzo delle **CLX Wipes®** in zone spesso difficoltose da pulire accuratamente, come le pieghe cutanee e gli spazi interdigitali; la terapia con le salviette risulta essere **una valida alternativa alla shampoo-terapia**, grazie alla loro praticità e al minor tempo d'utilizzo rispetto ai bagni.

L'uso delle **CLX Wipes®** consente inoltre di **limitare l'uso di antibiotici e antifungini sistemici**.
Nessun cane ha presentato reazioni cutanee avverse legate all'utilizzo del prodotto.
I proprietari si sono dimostrati tutti molto soddisfatti, sia per la semplicità di esecuzione delle terapia sia per i buoni risultati ottenuti.

CASO	SESSO	RAZZA	ETA'	REPERTO CITOLOGICO
1. ARGO	M	CAVALIER KING CHARLES	3AA	MOG
2. BEA	FS	BULLDOG INGLESE	3AA	BOG
3. BULLO	M	BULLDOG INGLESE	4AA	BOG
4. NUVOLA	FS	SEGUGIO	10AA	BOG
5. LUANA	FS	METICCIO	4AA	BOG
6. BIBI	F	VOLPINO	9AA	MOG
7. MAGGIE	F	SHIH-TZU	6AA	MOG
8. PEPITO	M	BULLDOG INGLESE	3AA	BOG
9. NIKITA	F	PASTORE TEDESCO	7AA	BOG
10. ROLLO	M	BULLDOG FRANCESE	4AA	BOG

CASI CLINICI

CASO 1

Argo – Cavalier king charles
Referto citologico: MOG

PRIMA DELL'APPLICAZIONE

DOPO L'APPLICAZIONE

CASO 2

Bea – Bulldog inglese
Referto citologico: BOG

PRIMA DELL'APPLICAZIONE

DOPO L'APPLICAZIONE

PRIMA DELL'APPLICAZIONE

DOPO L'APPLICAZIONE

CASO 3

Bullo – Bulldog inglese

Referto citologico: BOG

PRIMA DELL'APPLICAZIONE

DOPO L'APPLICAZIONE

CASO 4

Nuvola – Segugio

Referto citologico: BOG

PRIMA DELL'APPLICAZIONE

DOPO L'APPLICAZIONE

CASO 5

Luana - Meticcio
Referto citologico: BOG

PRIMA DELL'APPLICAZIONE

DOPO L'APPLICAZIONE

PRIMA DELL'APPLICAZIONE

DOPO L'APPLICAZIONE

CASO 6

Bibi – Volpino
Referto citologico: MOG

PRIMA DELL'APPLICAZIONE

DOPO L'APPLICAZIONE

CASO 7

Maggie – Shih-Tzu
Referto citologico: MOG

PRIMA DELL'APPLICAZIONE

DOPO L'APPLICAZIONE

CASO 8

Pepito – Bulldog inglese
Referto citologico: BOG

PRIMA DELL'APPLICAZIONE

DOPO L'APPLICAZIONE

PRIMA DELL'APPLICAZIONE

DOPO L'APPLICAZIONE

CASO 9

Nikita – Pastore tedesco
Referto citologico: BOG

PRIMA DELL'APPLICAZIONE

DOPO L'APPLICAZIONE

CASO 10

Rollo – Bulldog francese
Referto citologico: BOG

PRIMA DELL'APPLICAZIONE

DOPO L'APPLICAZIONE

DP0269/01

www.icfpet.com • customercare@icfsrl.it